

# RESEÑA HISTÓRICA



Fue un pueblo totonaca. Durante el siglo XVI el poblado de San Martín Cosautlán fue una estancia dependiente de Ixhuacán.

Por decreto del 27 de noviembre de 1884, se aprueban los convenios sobre límites entre los ayuntamientos de Cosautlán e Ixhuacán.

El decreto del 23 de noviembre de 1950 estableció la denominación del municipio y su pueblo: Cosautlán de Carvajal, en honor del distinguido gobernante Lic. Angel Carvajal Bernal.

Cosautlán de Carvajal es un pequeño poblado ubicado al sureste de la Ciudad de Xalapa a una distancia de aproximadamente 47 kilómetros por las carreteras que atraviesa las poblaciones de Teocelo, San Marcos, Las Puentes, Coatepec y la misma Xalapa, colinda con los municipios de Ixhuacan de los Reyes y Teocelo que en su similitud conservan un relieve enriquecido por la flora y la fauna.

## **EXTENSIÓN TERRITORIAL**

Cuenta con una superficie de 72.38 Km<sup>2</sup>, cifra que proporciona 0.10% total del estado.

## **LOCALIZACIÓN**

Se localiza en la zona centro montañoso del Estado, en las coordenadas 19 ° 20' latitud norte y 96 ° 59' longitud oeste, a una altura de 1240 metros sobre el nivel del mar. Su distancia aproximada por carretera a la capital del estado es de 23.5 Km.

## **OROGRAFÍA**

El relieve del suelo presenta básicamente dos formas características: las zonas accidentadas que se localizan al norte, sur y este, y se integran por barrancas y lomas; y las semiplanos que se localizan al oeste y están formadas por lomeríos de escasa pendiente.

## **HIDROGRAFÍA**

Se encuentra regado por pequeños ríos que son tributarios de los Pescados, Huitzilapa y de La Antigua.

## **CLIMA**

Su clima es templado-húmedo-regular con una temperatura promedio de 19 °C; su precipitación pluvial media anual es de 1 mil 160.4 mm.

## **RECURSOS NATURALES**

La vegetación y tierras de cultivo.

## **ECOSISTEMAS**

Los ecosistemas que coexisten en el municipio son el de bosque bajo tropical perennifolio con especies como el guarumbo y jonote; donde se desarrolló una fauna compuesta por poblaciones de conejos, ardillas, tejones.

## **Gastronomía y productividad cosauteca**

La gastronomía cosauteca de nuestros días evidencia la arraigada presencia de las culturas antiguas.

La sociedad actual de hoy aún consumen la famosa “salsa de sicas”, elaborada con hormigas gigantes que escapan de sus nidos en mayo y junio, tapizando calles y patios al amanecer. Estas singulares hormigas, llamadas “sicas” o “chicantanas” se descabezan y se les quitan las alas, se tuestan en comal al fuego, se muelen en molcajete de piedra se añade sal y un puñado de “chiles congos” verdes (extremadamente picantes) y se come con tortillas.

En temporada de febrero, se cosechan los pétalos de iquimite o “gasparitos”, que son unas vainas de un color rojo muy vistoso a las que se quitan los pistilos y se cuecen con agua; luego, se revuelven con huevo batido, trocitos de chile jalapeño verde y cebolla picada, y se fríen en aceite bien caliente, obteniéndose así las jugosas “tortas de gasparitos”.

En abril y mayo florecen los izotes, produciendo grandes y vistosos racimos de blancas flores de “palmitos”, que, al igual que los gasparitos, se cuecen y se preparan con huevo revuelto.

La actividad económica de la región es la producción de café, la cual es considerada una sustentabilidad que trasciende de generación en generación. La productividad comienza a finales de noviembre y termina a finales marzo. Esta actividad es llevada a cabo en un margen de pequeños productores.

También se cuenta con la producción de limón, y en ciertas regiones existe la creación de una bebida enigmática conocida como “aguardiente” el cual es hecho a base piloncillo. También se produce los famosos “compuestos” integrados con fruta de temporada los cuales pueden ser: café, naranja, míspero y el famoso de “azares”.

# Cronología de Hechos Históricos



1849

*Se inicia la construcción de la iglesia.*

1868

*Nace la municipalidad.*

1873

*El 23 de diciembre, se separa la parroquia de Cosautlán de la de Ixhuacán, nombrando como primer sacerdote de Cosautlán al padre Faustino Benítez, dedicando la misma a Santa María, imagen que por tener una vela o candela, se convirtió en patrona de este pueblo, bajo la advocación de la Sra. De la Candelaria.*

1869

*El 13 de marzo de Cosautlán presenta un censo con su comarca de 7 habitantes, y es aprobado en el H. Veracruz, el reglamento de policía local para la municipalidad de Cosautlán.*

1870

*El 30 de noviembre de la municipalidad de Cosautlán se conforma de 2 regidores, 1 síndico, 1 juez de paz, 7 tenientes de justicia, 7 regidores, que dan un total de 18 funcionarios y un empleado.*

1873

*Su censo es de 6 habitantes.*

*Se crea la primera escuela de letras en el Municipio iniciando con 40 alumnos, atendida por el Prof. Vicente A. Rebolledo.*

1874

*Se suscitó un devastador huracán.*

1884

*El 27 de noviembre, se aprueban los convenios de los ayuntamientos de “Cosautlán” e “Ixhuacán”; ambos del ex/cantón de Coatepec, para dirimir la cuestión de sus límites.*

1888

*Se constituye en el poblado de Cosautlán una escuela de niños y la calzada de la calle 2 de abril.*

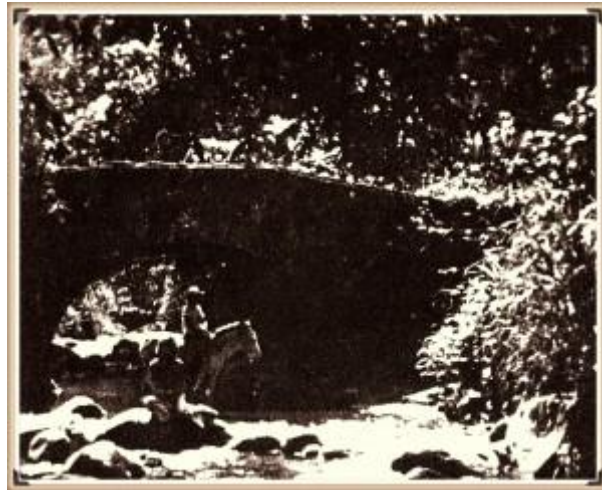

1893

*Se realiza la construcción de un puente sobre el río de los pescados, con un costo de \$0.00 pesos.*

1910

*Adquiere el ayuntamiento de Cosautlán una casa para edificar una escuela para niñas con un costo de \$0.00 y un terreno para su propiedad mejorando a su vez el alumbrado público.*

1922

*Las escuelas sostenidas por el Estado, son dotadas en 1922 con muebles y útiles y se extiende una línea telegráfica de 8 Km. Cosautlán-Teocelo.*

1923

*Se construyen las escuelas primarias urbanas “mixtas” en las congregaciones de Piedra Parada, Limones y Vaquería.*

*El 18 de enero de en el acuerdo (G10), se declara de utilidad pública la ampliación del Palacio Municipal de Cosautlán, en el municipio de su nombre.*

*1926*

*En el decreto 34 del Poder Ejecutivo, se propone la construcción de una Escuela Suplementaria para obreros y campesinos.*

*1950*

*Por el decreto 82 (G140) se declara que el municipio de Cosautlán se denominará “Cosautlán de Carvajal”.*

*1956*

*Por el acuerdo (G60) del Ejecutivo se inicia la expropiación del predio denominado “Huehuetecpan”, para la construcción de un campo deportivo en Cosautlán.*



*1987*

*En con el decreto 68 (G153), se declara organismo público y descentralizado del sistema Municipal del D:I:F: el Municipio de Cosautlán de Carvajal.*

*1990*

*El 24 de junio, por acuerdo (G108), se decreta la expropiación de una superficie de terreno con 253Hs. Para la creación de la reserva territorial de la colonia de Cosautlán de Carvajal.*

# Escudo



*Tiene un copete colonial que representa más de 100 años de la existencia de Cosautlán, al centro se observa una loma amarilla, dando honor a su significado Cosautlán o Cosautlán, aféresis de Tecozauhtlán,. Así como un símbolo tricolor que nos identifica como mexicanos. La caña y el café que son productos bases de su economía a los costados destaca también dos productos el plátano y la naranja, demostrando la fecundidad de su tierra.*

*Un listón alrededor del escudo con el nombre Cosautlán de Carvajal, Veracruz que es el nombre oficial que adoptó el pueblo en reconocimiento al Sr. Angel Carvajal Bernal.*



Con la secuencia del tiempo, este ha ido modificando debido a sus respectivas evoluciones administrativas municipales, conservando la semejanza y estructura del mismo con el fin de respetar su autenticidad.